Year: 2006
Location: United States
Program: オフィス

SC JOHNSON社　増築

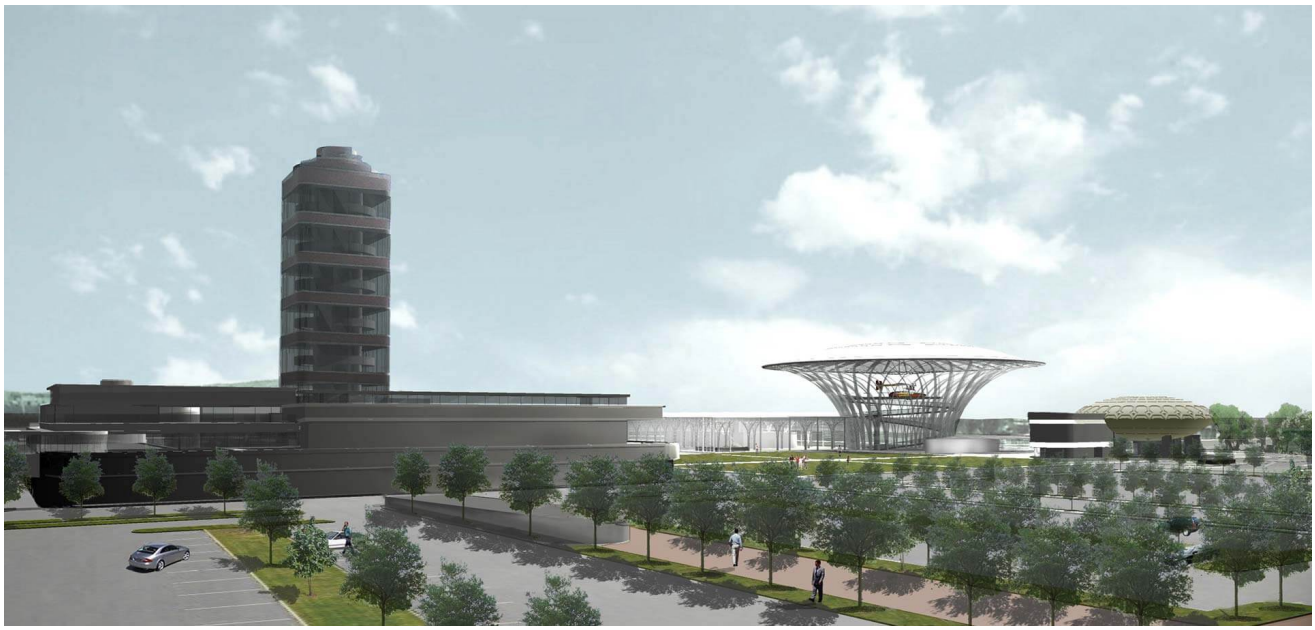

SCJohnson社の従業員用諸施設と来客者用展示施設のコンプレックスである。籐のかごのような構造の円形のパビリオンには歴史的な飛行機が展示されている。また、正方形のパビリオンではフランク・ロイド・ライトによる社屋と対比し、鉄で編んだ柱の頂部から自然光が内部へと差し込むようになっている。4周をガラスシャッターとし、シャッターを開け放てばダイニングスペースからテラス、さらにランドスケープへと全体が連続する。