Year: 2023
Location:
Program:

Otake

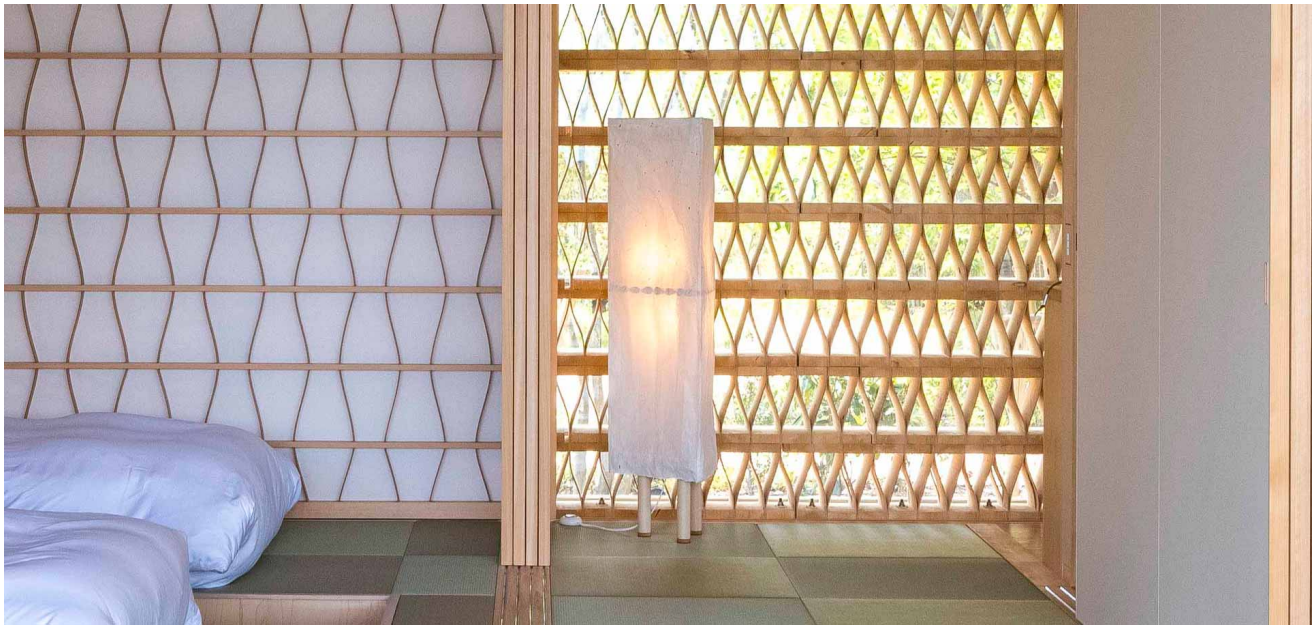

長さの異なる2 種類の紙管と、広島県大竹市の手すき和紙を使用した照明。スタンドライトは三角形、デスクライトは六角形でデザインされ、天井や和紙に紙管の影が映る。