Year: 2011
Location: Italy, United Kingdom
Program: 展示

ダヴィネス グループ・ブース

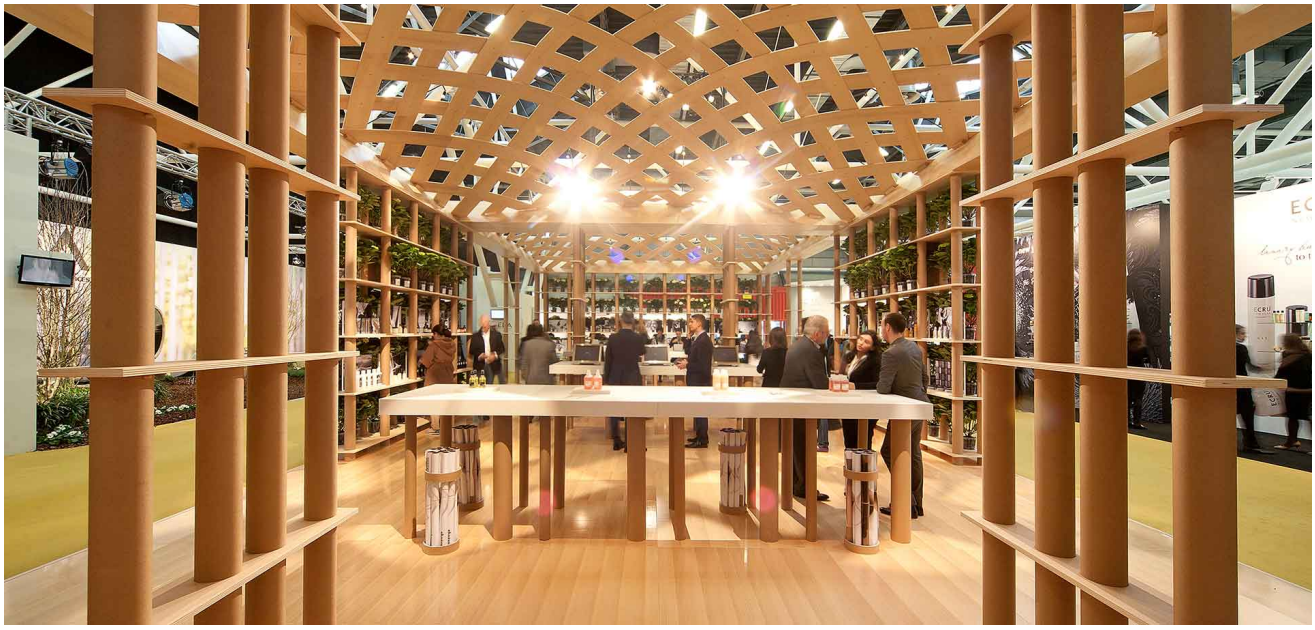

2007年と2011年に開催されたナチュラルヘアケアブランドであるダヴィネスの会場構成。会社の理念である「持続可能な美しさ」を具現化するため、材料にリサイクル可能な紙管を使用した。会場では、さまざまな形で作られた紙管のディスプレイとともに、展示商品をゆっくりと楽しむことができる。

BOLOGNE

BOLOGNE

BOLOGNE

LONDON

LONDON

LONDON